

Piano Triennale Offerta Formativa



Per Tracciare Oggi il Futuro



INDICE



CHI SIAMO



UNA SCUOLA INCLUSIVA



UNA SCUOLA CHE ASCOLTA



UNA SCUOLA CHE SI RINNOVA



LE NOSTRE SEDI



I NOSTRI OBIETTIVI FORMATIVI



I CURRICOLI SCOLASTICI



LA VALUTAZIONE



LE STRATEGIE DIDATTICHE



LA NOSTRA RETE



GLI SPAZI E GLI STRUMENTI



PROGETTAZIONE OFFERTA
FORMATIVA A.S.2022/2023



CHI SIAMO



INDICE

Il nostro percorso ci definisce come una **scuola inclusiva**, una **scuola che ascolta** e una **scuola che si rinnova**.

La nostra **VISION** è educare alla partecipazione attiva consapevole e responsabile attraverso l'inclusione, il recupero del disagio, il consolidamento e il potenziamento degli apprendimenti in vista dell'orientamento futuro.

La nostra **MISSION** è accogliere, orientare, formare ed includere progettando percorsi in grado di garantire il successo formativo di tutti e di ciascuno.

I nostri **VALORI** sono l'inclusione, la solidarietà, l'assunzione di responsabilità, l'impegno e l'amicizia.





SCUOLA INCLUSIVA



La nostra scuola si propone di prevenire e contrastare la dispersione scolastica, la discriminazione e il bullismo, anche informatico.

Sostiene il diritto allo studio degli alunni con bisogni educativi speciali attraverso percorsi personalizzati con il supporto e la collaborazione dei servizi socio-sanitari ed educativi del territorio.

Siamo entrati a far parte della Rete: ***Scuole che promuovono la salute***



[PIANO ANNUALE INCLUSIONE](#)



[PROTOCOLLO ACCOGLIENZA](#)





UNA SCUOLA CHE ASCOLTA



INDICE

La nostra è una scuola che pone al centro i bisogni formativi e relazionali dello studente, che punta al coinvolgimento emotivo e a sostenere la motivazione allo studio in stretta collaborazione con le famiglie.

Varie sono le attività che si focalizzano su questa direttrice:

- Sportello di ascolto: lo psicologo a scuola
- Progetto Intercultura
- Orientamento e Continuità
- Progetto Bullismo e Cyberbullismo





UNA SCUOLA CHE SI RINNOVA



La nostra scuola si mantiene al passo con le politiche educative dell' Unione Europea che puntano al rinnovamento sia nelle metodologie didattiche che nelle strumentazioni.

Grazie a queste iniziative abbiamo potuto rinnovare le infrastrutture di rete e acquisire strumentazioni per la didattica digitale: kit per la robotica educativa, microscopi digitali e piccole schede programmabili.





Lo sviluppo della sensibilità degli alunni alle tematiche della transizione ecologica verrà sostenuto da percorsi e laboratori orientati alla sostenibilità grazie alla futura acquisizione di serre didattiche dotate di strumentazioni digitali per l'analisi del terreno e di serre digitali per le coltivazioni idroponiche. La nostra è una **Scuola orientata alla sostenibilità**.



Per la Scuola dell'Infanzia si realizzeranno ambienti didattici innovativi per poter garantire lo sviluppo delle abilità cognitive, emotive e relazionali dei bambini.





LE NOSTRE SCUOLE



INDICE



[Scuola dell'Infanzia "Le Grazie"](#)

[Scuola dell'Infanzia "G. Matteotti"](#)



[Scuola Primaria "Le Grazie-Sailis"](#)

[Scuola Primaria "G. Matteotti"](#)



[Scuola Secondaria di I° Grado "G. Marconi"](#)

SCUOLA DELL'INFANZIA "LE GRAZIE"

INDIRIZZO: VIA DEI CICLAMINI 1 - TERNI

CODICE: TRAA80402Q



Il tempo scuola:

8.00 - 16.00 dal lunedì al venerdì

Entrata a scuola: dalle ore **8.00** alle ore **9.00**

Per chi non usufruisce del servizio mensa l'orario d'uscita è:

11:15 - 11:30 (senza mensa) sezioni A- C

12:00 - 12:15 (senza mensa) sezioni B - D - E

Se si usufruisce della mensa, si potrà uscire:

- dalle ore **13:20** alle ore **13:40**
- dalle ore **14:15** alle ore **14:30**
- dalle ore **15:30** alle ore **16:00**

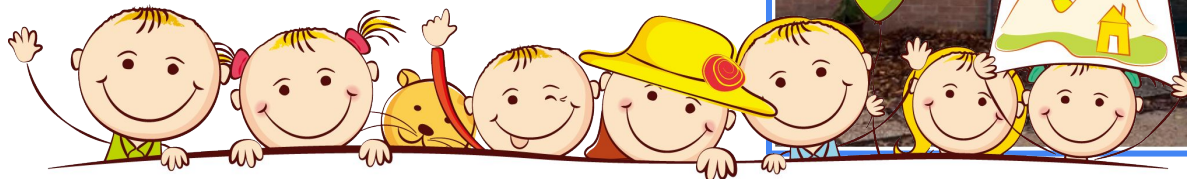

SCUOLA DELL'INFANZIA "G. MATTEOTTI"



INDIRIZZO: VIA DEI CICLAMINI 1 - TERNI

CODICE: TRAA80403R

Il tempo scuola:

8.00 - 16.00 dal lunedì al venerdì

Entrata a scuola: dalle ore **8.00** alle ore **9.00**

Per chi non usufruisce del servizio mensa
l'orario d'uscita è dalle ore **11:15** alle **11:30**

Se si usufruisce della mensa, l'orario d'uscita
sarà il seguente::

- dalle ore **13:20** alle ore **13:40**
- dalle ore **14:15** alle ore **14:30**
- dalle ore **15:30** alle ore **16:00**

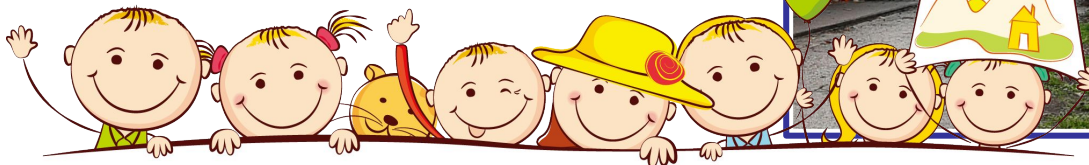

SCUOLA PRIMARIA "LE GRAZIE - SAILIS"



INDIRIZZO: VIA DEI CICLAMINI 1 - TERNI

CODICE: TREE804032

Il tempo scuola:

❖ **29 ore settimanali:**

8.15 - 13.15 dal lunedì al venerdì

8.15 - 12.15 sabato

❖ **27 ore settimanali:**

8.15 - 13.45 dal lunedì al giovedì

8.15 - 13.15 venerdì



In IV e V classe le 27 ore diventano 29 con l'aggiunta di 2 ore di Educazione fisica tenute dall'esperto.

E' possibile usufruire del servizio pre-scuola dal lunedì al sabato dalle ore **7.40** alle ore **8.10** (a pagamento).



SCUOLA PRIMARIA "G. MATTEOTTI"

INDIRIZZO: VIA MARIE CURIE 4 - TERNI

CODICE: TREE80401X



Il tempo scuola:

❖ **Tempo normale (29 ore settimanali):**

8.05 – 13.05 dal lunedì al venerdì

8.05 – 12.05 sabato

❖ **Tempo pieno (40 ore settimanali):**

8.05 -16.05 dal lunedì al venerdì

E' possibile usufruire del servizio pre-scuola dal lunedì al sabato dalle ore **7.30** (a pagamento)



SCUOLA SECONDARIA DI 1° GRADO "G. MARCONI"



INDIRIZZO: VIALE ROSSINI 87 - TERNI

CODICE: TRMM80401V

TEMPO SCUOLA

NORMALE

8.00 - 13.00 lun-sab

30 ore settimanali

8.00 - 14.00 lun- ven

30 ore settimanali

POTENZIATO

TEMPO PROLUNGATO:
INDIRIZZO LOGICO MATEMATICO

36 ore settimanali

INDIRIZZO MUSICALE

33 ore settimanali

INDIRIZZO LINGUISTICO:
LINGUA VIVA

32 ore settimanali



SCUOLA SECONDARIA DI 1° GRADO "G. MARCONI"



INDIRIZZO: VIALE ROSSINI 87 - TERNI

CODICE: TRMM80401V

❖ Modulo a tempo normale (30 ore settimanali):

➤ **8.00 - 13.00** dal lunedì al sabato

Lingue studiate:

Inglese/Francese o Inglese/Spagnolo

➤ **8.00 - 14.00** dal lunedì al venerdì

Lingue studiate: Inglese/Francese;



SCUOLA SECONDARIA DI 1° GRADO "G. MARCONI"



INDIRIZZO: VIALE ROSSINI 87 - TERNI

CODICE: TRMM80401V

❖ Modulo a tempo prolungato:

Indirizzo logico matematico (corso C e 1^A):

36 ore settimanali con **due** rientri pomeridiani e servizio mensa

8.00-13.30 (due giorni)

8.00-15.30 (due giorni con mensa)

8.00-13.00 (mercoledì e sabato)

Lingue studiate: inglese/spagnolo



SCUOLA SECONDARIA DI 1° GRADO "G. MARCONI"

INDIRIZZO: VIALE ROSSINI 87 - TERNI

CODICE: TRMM80401V



❖ **Modulo a tempo potenziato:**

BROCHURE INDIRIZZO MUSICALE

Percorso ad Indirizzo musicale (corso D)

33 ore settimanali - sabato libero

8.00 -14.00 quattro giorni;

8.00 - 16.30 un giorno con pomeriggio dedicato alle attività musicali (musica d'insieme, lettura e teoria) con servizio mensa. Un rientro da concordare per le lezioni singole di strumento.

Gli strumenti studiati sono:

clarinetto, pianoforte, flauto e chitarra

Lingue studiate: inglese / spagnolo



Indirizzo Musicale

CON PERCORSI STEAM



SCUOLA SECONDARIA DI 1° GRADO "G. MARCONI"

INDIRIZZO: VIALE ROSSINI 87 - TERNI

CODICE: TRMM80401V



❖ **Modulo a tempo potenziato:**

Percorso ad Indirizzo linguistico: LINGUA VIVA

32 ore settimanali - 4 ore di inglese e 3 ore di francese

8.00 -13.00 quattro giorni;

8.00 - 14.00 due giorni a settimana;

Lingue studiate: inglese / francese

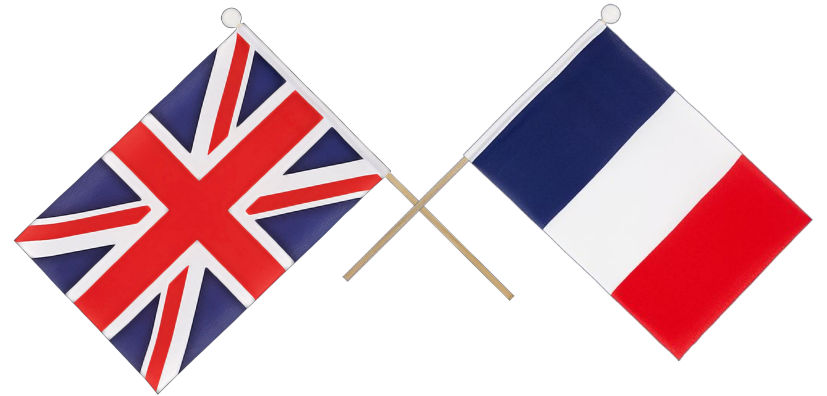



I NOSTRI OBIETTIVI FORMATIVI



INDICE

- La nostra scuola mira alla formazione di un cittadino partecipe e consapevole, alla condivisione e al rispetto delle regole, all'accettazione e alla considerazione dell'altro.
- In ambito matematico-scientifico, le attività stimolano le capacità logiche e il pensiero computazionale sensibilizzando i giovani alla difesa dell'ambiente.
- L'educazione motoria favorisce l'acquisizione di uno stile di vita sano riconoscendo nello sport i valori etici alla base della convivenza civile.
- I linguaggi artistici offrono la possibilità di vivere la musica, il teatro e l'arte per acquisire una personale sensibilità estetica.

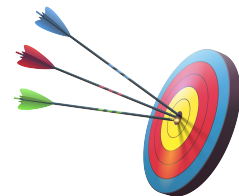

- Valorizziamo e potenziamo le competenze linguistiche, con particolare riferimento all'italiano, alla lingua inglese con la possibilità di acquisire la Certificazione KET di livello A2, alla lingua francese e alla lingua spagnola.
- L'alfabetizzazione e il perfezionamento dell'italiano come Lingua Seconda vengono attuati attraverso corsi rivolti ad alunni stranieri da insegnanti specializzati nell'insegnamento dell'italiano L2.
- Le nostre Biblioteche d'Istituto promuovono e sostengono il piacere di leggere, stimolano la capacità di ascolto, l'attenzione e la comprensione.

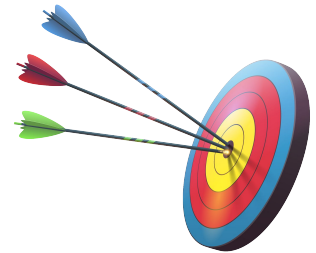



CURRICOLI SCOLASTICI



INDICE

Il CURRICOLO organizza e descrive l'intero percorso formativo che uno studente compie, dalla Scuola dell'Infanzia alla Scuola Secondaria, nel quale si intersecano e si fondono i processi cognitivi e quelli relazionali.



[CURRICOLO VERTICALE SCUOLA INFANZIA](#)



[CURRICOLO VERTICALE SCUOLA PRIMARIA](#)



[CURRICOLO VERTICALE SCUOLA SECONDARIA DI PRIMO GRADO](#)





VALUTAZIONE



INDICE

Il team di insegnanti è impegnato nell'osservazione degli alunni rispetto alle competenze da acquisire.

Scuola Primaria: la normativa ha previsto nuove modalità di valutazione degli apprendimenti attraverso giudizi descrittivi riferiti a ciascuna delle discipline di studio. La valutazione dei singoli obiettivi di apprendimento delle discipline sarà espressa attraverso quattro livelli: avanzato, intermedio, base, in via di prima acquisizione.



[REGOLAMENTO VALUTAZIONE ALUNNI](#)



[RUBRICA VALUTATIVA SCUOLA INFANZIA](#)



[RUBRICA VALUTATIVA SCUOLA PRIMARIA](#)



[RUBRICA VALUTATIVA SCUOLA SECONDARIA DI 1°GRADO](#)

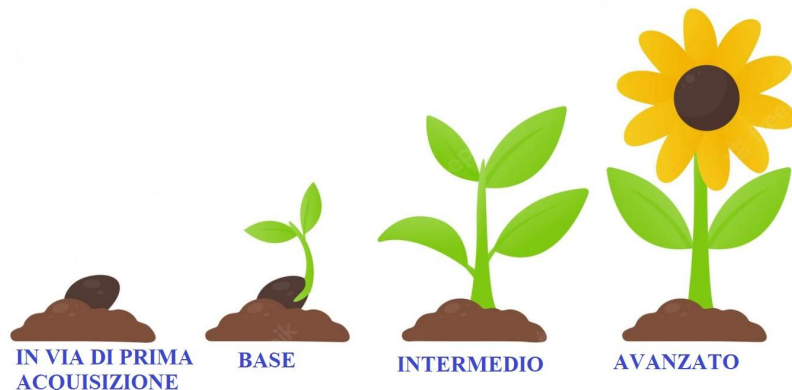



STRATEGIE DIDATTICHE



INDICE

Le strategie didattiche sono gli strumenti pedagogici che il docente utilizza per facilitare l'apprendimento degli studenti. Il nostro team docenti si avvale delle seguenti:

- Lezione partecipata
- Didattica laboratoriale per stimolare l'apprendimento e l'acquisizione delle competenze.
- Apprendimento cooperativo.
- Peer to peer .

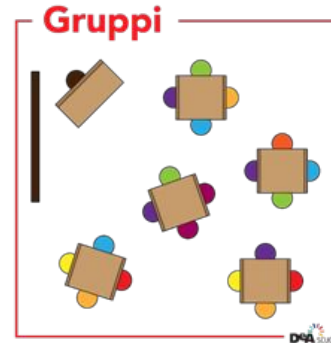
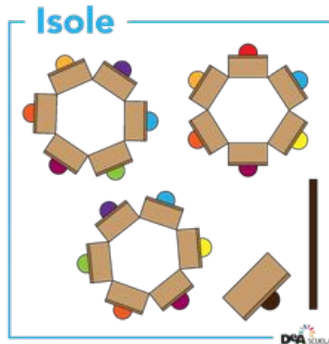



STRATEGIE DIDATTICHE



INDICE

- Utilizzo delle mappe concettuali.
- Problem solving.
- Utilizzo delle TIC.
- Role Playing
- Metodo funzionale-comunicativo per l'apprendimento delle lingue

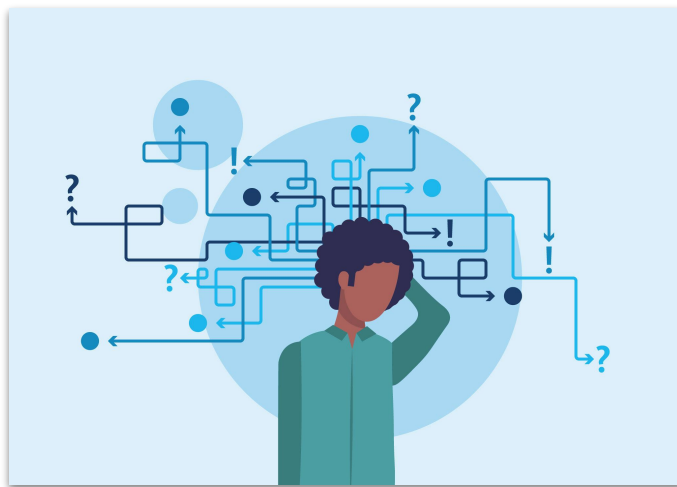
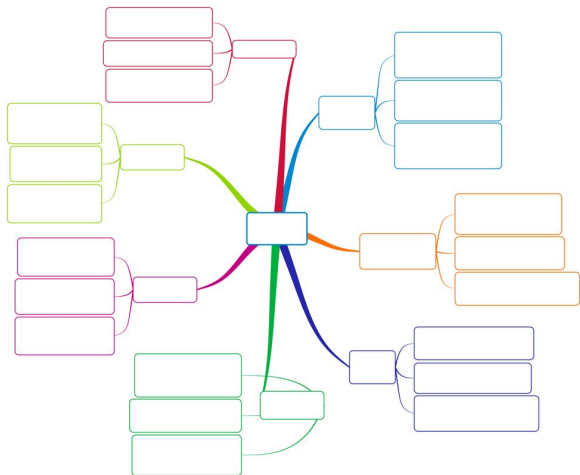



LA NOSTRA RETE



INDICE

La scuola si avvale della collaborazione di Enti e agenzie educative esterne:

- ★ Polisportiva CLT
- ★ Bosico Basket
- ★ Union Basket
- ★ Euro Club
- ★ Polizia di Stato
- ★ Uslumbria2
- ★ Comune di Terni
- ★ Biblioteca Comunale
- ★ Cinema e Scuola
- ★ Scuola Attiva Kids
- ★ Associazione Myrica
- ★ Associazione I Pagliacci
- ★ Università degli Studi di Perugia
- ★ Reti SMIM per la musica





SPAZI E STRUMENTI



INDICE

- ★ Auditorium
- ★ Campo polivalente
- ★ Palestra
- ★ Biblioteche d'Istituto
- ★ Laboratorio di scienze
- ★ Laboratorio informatico
- ★ Laboratorio per l'inclusione
- ★ Classi dotate di ActivePanel





PROGETTAZIONE OFFERTA FORMATIVA

A.S. 2022-23



INDICE

I progetti attuati a scuola afferiscono alle seguenti tematiche:

MACRO AREA PROGETTUALE N.1 - CITTADINANZA ATTIVA E RESPONSABILE

MACRO AREA PROGETTUALE N.2 - AMBIENTE, SCIENZE, MATEMATICA E TECNOLOGIA

MACRO AREA PROGETTUALE N.3 - SPORT, SALUTE, BENESSERE DELLA PERSONA E SICUREZZA

MACRO AREA PROGETTUALE N.4 - ARTISTICA, MUSICALE, CULTURALE ED ESPRESSIVA

MACRO AREA PROGETTUALE N.5 - ESPRESSIONE E COMUNICAZIONE IN LINGUA MADRE E IN ALTRE LINGUE

GRAZIE DELL'ATTENZIONE

Ci vediamo a scuola !!!

