

SCUOLA PRIMARIA - "MATTEOTTI" - PIANO RIALZATO

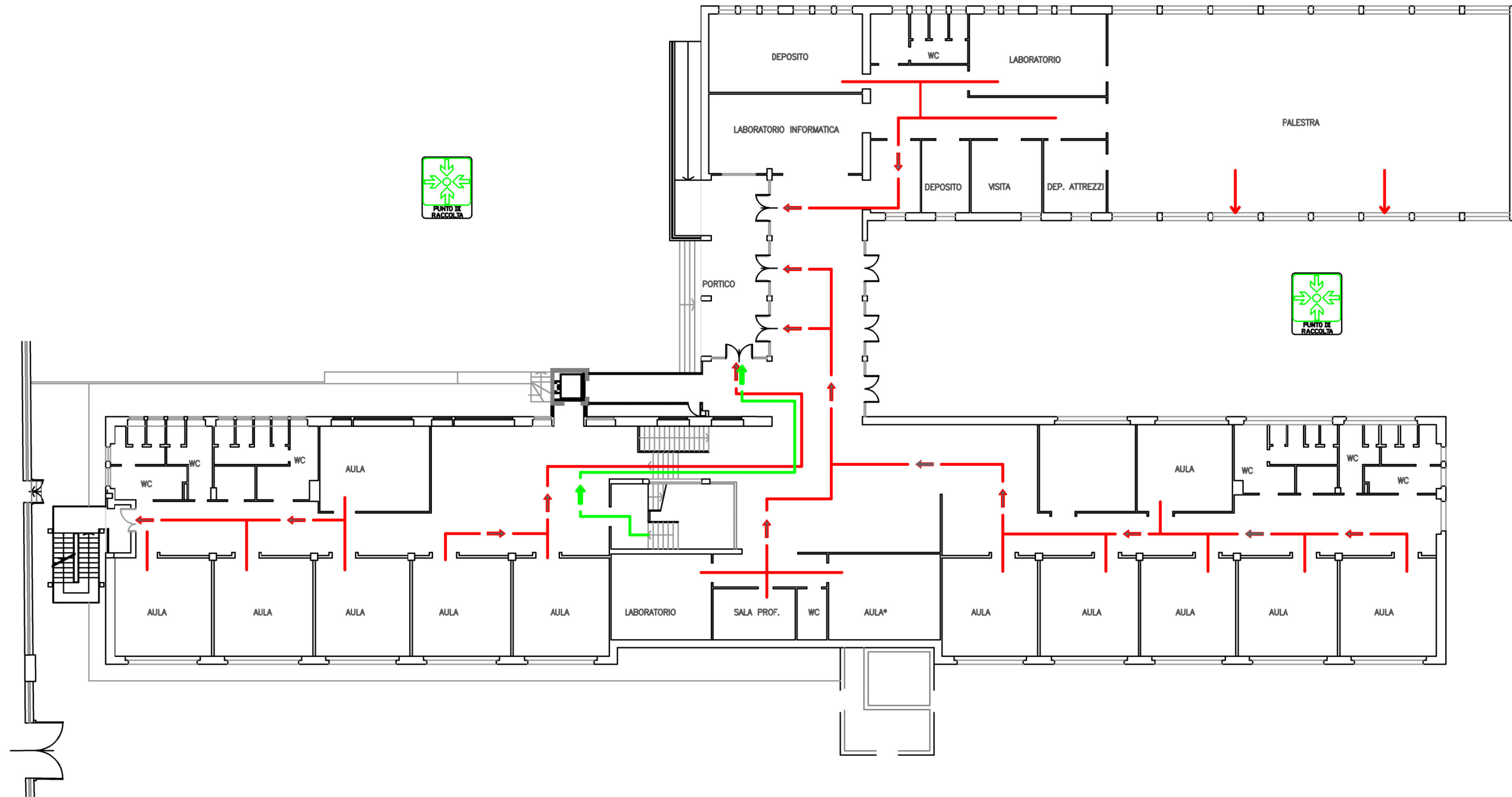

NORME DI COMPORTAMENTO IN CASO DI TERREMOTO

Se ti trovi in un luogo chiuso:

- Mantieni la calma;
- La persona più vicino alla porta (alunno o insegnante) deve aprirla immediatamente;
- Non precipitarti fuori;
- Resta in classe e riparati sotto il banco, sotto l'architrave della porta o vicino ai muri portanti;
- Allontanati dalle finestre, porte con vetri, armadi perché cadendo potrebbero ferirti;
- Se sei nei corridoi o nel vano scala rientra nella tua classe o in quella più vicina;
- Dopo il terremoto, all'ordine di evacuazione senza usare l'ascensore e unisciti agli altri compagni di classe nella zona di raccolta assegnata.

Se sei all'aperto:

- Allontanati dall'edificio, dagli alberi, dai lampioni e dalle linee elettriche perché

potrebbero cadere e ferirti;

- Cerca un posto dove non hai nulla sopra di te, se non lo trovi cerca riparo sotto qualcosa di sicuro come una panchina;
- Non avvicinarti ad animali spaventati.

NORME DI COMPORTAMENTO IN CASO DI INCENDIO

Mantieni la calma:

- Se l'incendio si è sviluppato in classe esci subito e chiudi la porta;
- Se l'incendio è fuori dalla tua classe ed il fumo rende impraticabili le scale e i corridoi chiudi bene la porta e cerca di sigillare le fessure con panni possibilmente bagnati;
- Apri la finestra e, senza esporti troppo, chiedi soccorso;
- Se il fumo non ti fa respirare filtra l'aria attraverso un fazzoletto, meglio se bagnato, e sdraiati sul pavimento (il fumo tende a salire verso l'alto).



VOI SIETE QUI



PUNTO DI RACCOLTA